



GOBIERNO DE ESPAÑA

MINISTERIO DE HACIENDA

SECRETARÍA DE ESTADO DE HACIENDA

DIRECCIÓN GENERAL DEL CATASTRO

CONSULTA DESCRIPTIVA Y GRÁFICA DE DATOS CATASTRALES DE BIEN INMUEBLE

Referencia catastral: 9164902YK3296S0001EJ

DATOS DESCRIPTIVOS DEL INMUEBLE

Localización:

CL SIS CUARTS 2[B] Suelo
12200 ONDA [CASTELLÓN]

Clase: URBANO

Uso principal: Suelo sin edif.

Superficie construida:

Año construcción:

PARCELA

Superficie gráfica: 6.280 m2

Participación del inmueble: 100,00 %

Tipo: Suelo sin edificar

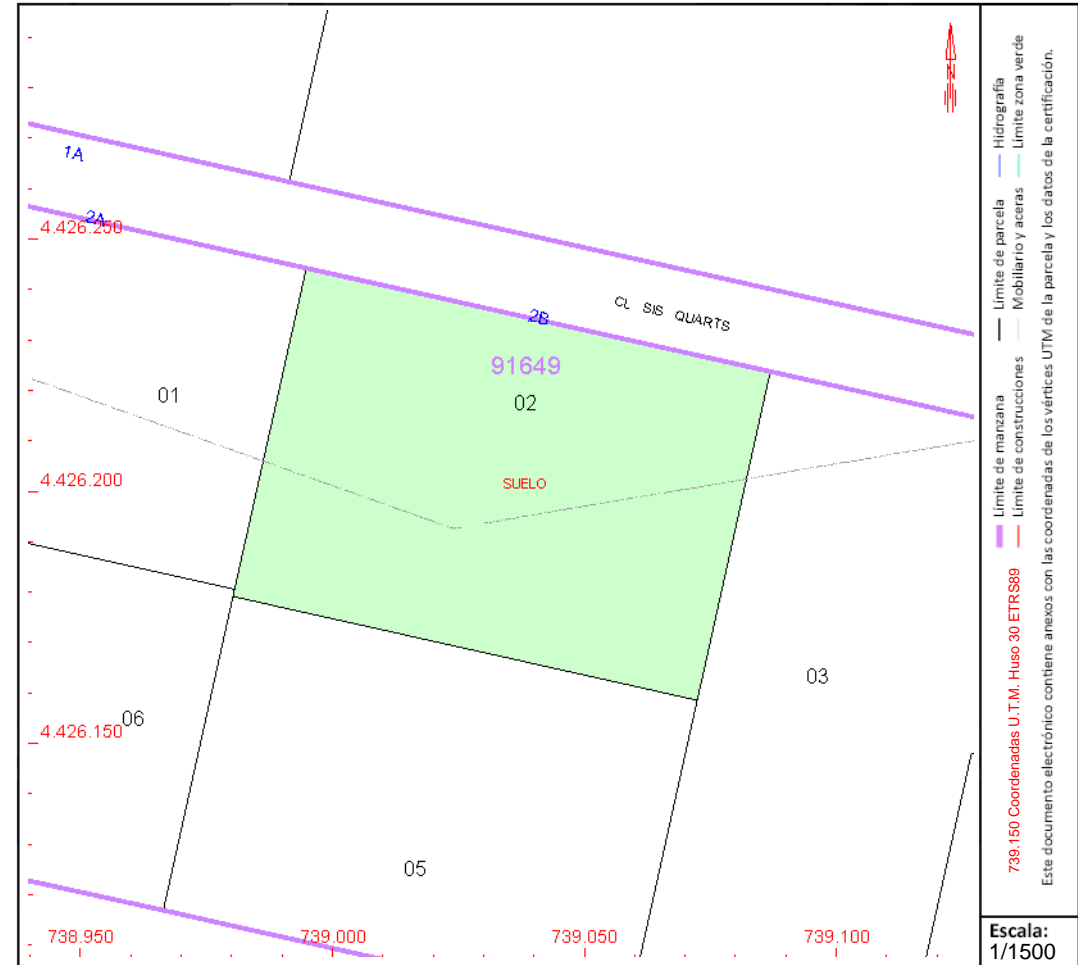

Este documento no es una certificación catastral, pero sus datos pueden ser verificados a través del "Acceso a datos catastrales no protegidos de la SEC"